



27-28 GIUGNO 2014

DIAGNOSI E PROGETTAZIONE DELLE RIABILITAZIONI PROTESICHE Dr. Luca Mora

Il corso si prefigge di fornire al corsista gli elementi necessari per poter valutare in modo analitico i pazienti che devono essere riabilitati protesicamente, anche prima di una riabilitazione implantare o/e ortodontica con particolare riferimento all'impostazione estetica e funzionale-gnatologica, rilevando i dati necessari per poter studiare il caso clinico in articolatore.

- 1 Concetti occlusali: architettura funzionale dell'occlusione
- 2 Definizione dei parametri per ricostruire l'occlusione:
 - estetica;
 - relazione maxillo-mandibolare fisiologica/adattata/terapeutica (reference position);
 - dimensione verticale d'occlusione (valutazione cefalometrica);
 - piano occlusale e curve di compensazione;
 - superfici guida e controllo
- 3 I meccanismi di compensazione (compenso dento-alveolare, verticale, articolare, adattamento mandibolare, dentale)
- 4 L'uso degli articolatori, arco facciale, rilevazione della "reference position" e della pendenza condilare

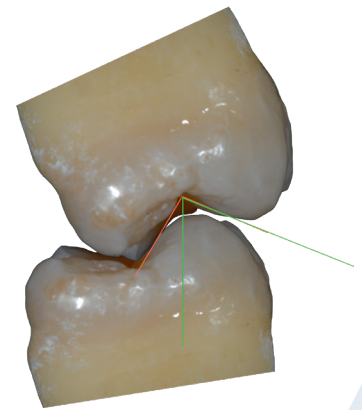

27 VENERDÌ > viene discussa la teoria con dimostrazione di casi clinici

28 SABATO > viene svolta una fase pratica che prevede la rilevazione della reference position, la rilevazione dell'arco facciale e della pendenza condilare, la realizzazione di un articolatore.

COSTO > euro 200,00

ISCRIZIONI > rif. Dr. Luca Mora
tel. 030 7703918 - luc.mora@libero.it

SEDE > Daina Centro Odontostomatologico
Via Carso - 24027 Nembro, BG



DR. LUCA MORA

Laureato in odontoiatria e protesi dentaria nel 1999, ha frequentato corsi di specializzazione in *parodontologia* con il Dr. Stefano Parma Benfenati, di *odontoiatria restaurativa* con il dr. Adamo Monari e di *protesi fissa* con il Dr. Samuele Valerio.

È autore di varie pubblicazioni in campo protesico con riferimento alla *protesi implantare* e alla *protesi metal-free*.

È stato relatore in conferenze nazionali e internazionali, trattando in particolare tematiche di *protesi implantare* e problematiche della *protesi estetica*.

È socio attivo dell'Accademia Italiana di Implantoprotesi (Aiip).

Ha avuto un incarico di insegnamento nel Corso di Laurea in Odontoiatria e Protesi Dentaria presso l'Università di Brescia, dove ha svolto attività didattica nel corso di "*Protesi fissa*".

Esercita la sua attività di libero professionista in Erbusco (Bs).

Collabora presso lo studio Carlo Tinti a Flero (Bs) con particolare riferimento alla *riabilitazione in protesi su impianti* e alla *ricostruzione adesiva in ceramica integrale*.